



STAVROS NIARCHOS FOUNDATION CULTURAL CENTER

ΚΕΝΤΡΟ ΠΟΛΙΤΙΣΜΟΥ ΙΔΡΥΜΑ ΣΤΑΥΡΟΣ ΝΙΑΡΧΟΣ

2025

annual report

Το 2025, ένατη χρονιά λειτουργίας μας, το ΚΠΙΣΝ πέρασε σε πορεία ωρίμανσης σε πολλαπλά επίπεδα, με **φόρμα** που ενώνει αξίες όπως συμπερίληψη, δημιουργικότητα, συνεργασία, και ακεραιότητα, και σταθερό στόχο τον ουσιαστικό **κοινωνικό αντίκτυπο**.

Έλλη Ανδριοπούλου
Διευθύνουσα Σύμβουλος
Κέντρο Πολιτισμού Ίδρυμα Σταύρος Νιάρχος (ΚΠΙΣΝ)

Αποστολή του ΚΠΙΣΝ είναι η αξιοποίηση του δημόσιου χώρου προκειμένου να εμπλουτίζονται οι ζωές των επισκεπτών και επισκεπτριών και να προάγονται αξίες και πρακτικές που οδηγούν σε μια πιο **ισότιμη, βιώσιμη, και συνεκτική κοινωνία**.

3.234.988 επισκέψεις

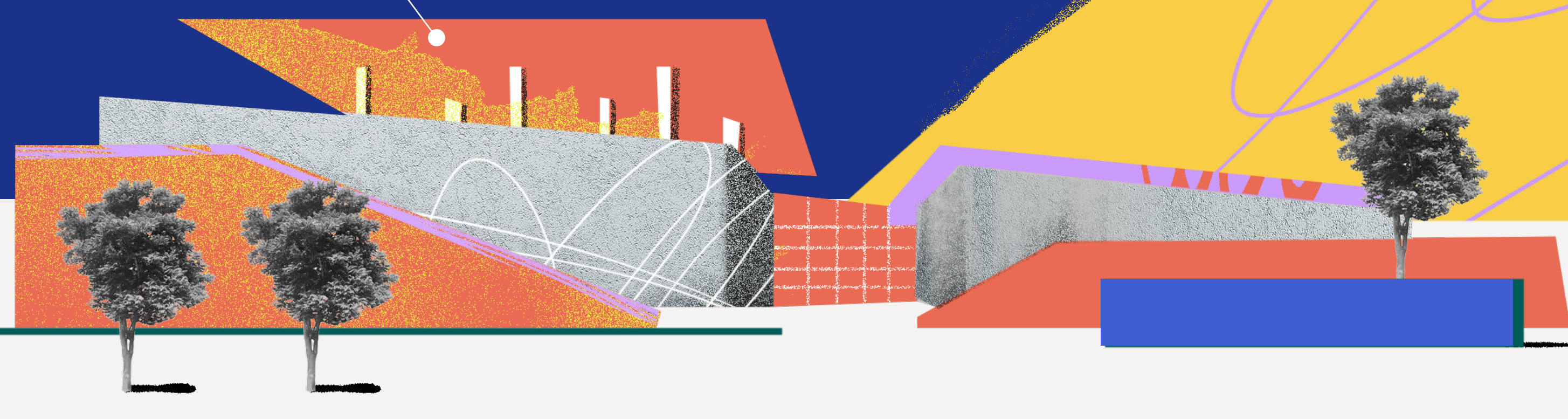

5.602 εκδηλώσεις



680.940 συμμετέχοντες/ουσες

157 εκδηλώσεις φορέων και εταιριών με **46.702** προσκεκλημένες και προσκεκλημένους



122 θεσμικές και εταιρικές συνεργασίες στους άξονες:



88.022 μαθητές και μαθήτριες επισκέφθηκαν το ΚΠΙΣΝ για τη συμμετοχή τους σε **1.009** σχολικές δράσεις και περιπάτους



Μέγας Δωρητής ΚΠΙΣΝ

ΙΣΝ / SNF

ΙΔΡΥΜΑ ΣΤΑΥΡΟΣ ΝΙΑΡΧΟΣ STAVROS NIARCHOS FOUNDATION

Έβαλα **note-to-self** να το επισκεπτόμαστε κάθε Χριστούγεννα!!

Είναι ο καλύτερος χριστουγεννιάτικος **προσρισμός** στην Αθήνα φέτος.

Ο Χριστουγεννιάτικος Κόσμος του ΚΠΙΣΝ 2025-2026

Βιωσιμότητα

Το ΚΠΙΣΝ αποτελεί **κόμβο βιωσιμότητας**, τόσο για την κατασκευή και λειτουργία του, όσο και μέσα από **δράσεις εκπαίδευσης και ευαισθητοποίησης**.



92,55% της συνολικής κατανάλωσης ενέργειας από ανανεώσιμες πηγές

92,55%

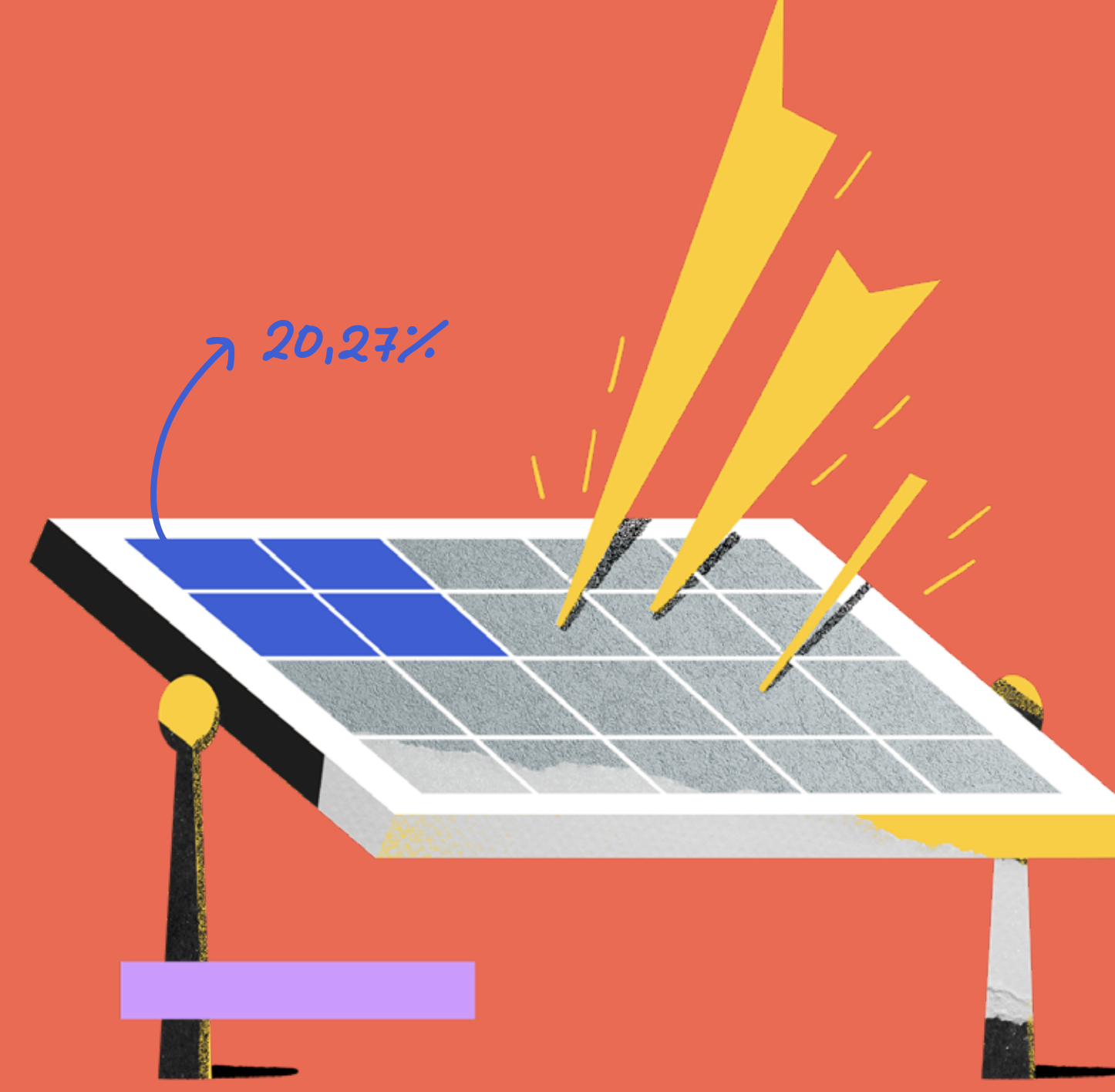

Κάλυψη του **20,27%** των συνολικών ενεργειακών αναγκών από το Φ/Β Πάρκο

Μείωση κατανάλωσης πόσιμου νερού κατά **21,34%** σε σχέση με το 2024

Συνολική μείωση κατανάλωσης ενέργειας κατά **1,31%** σε σχέση με το 2024

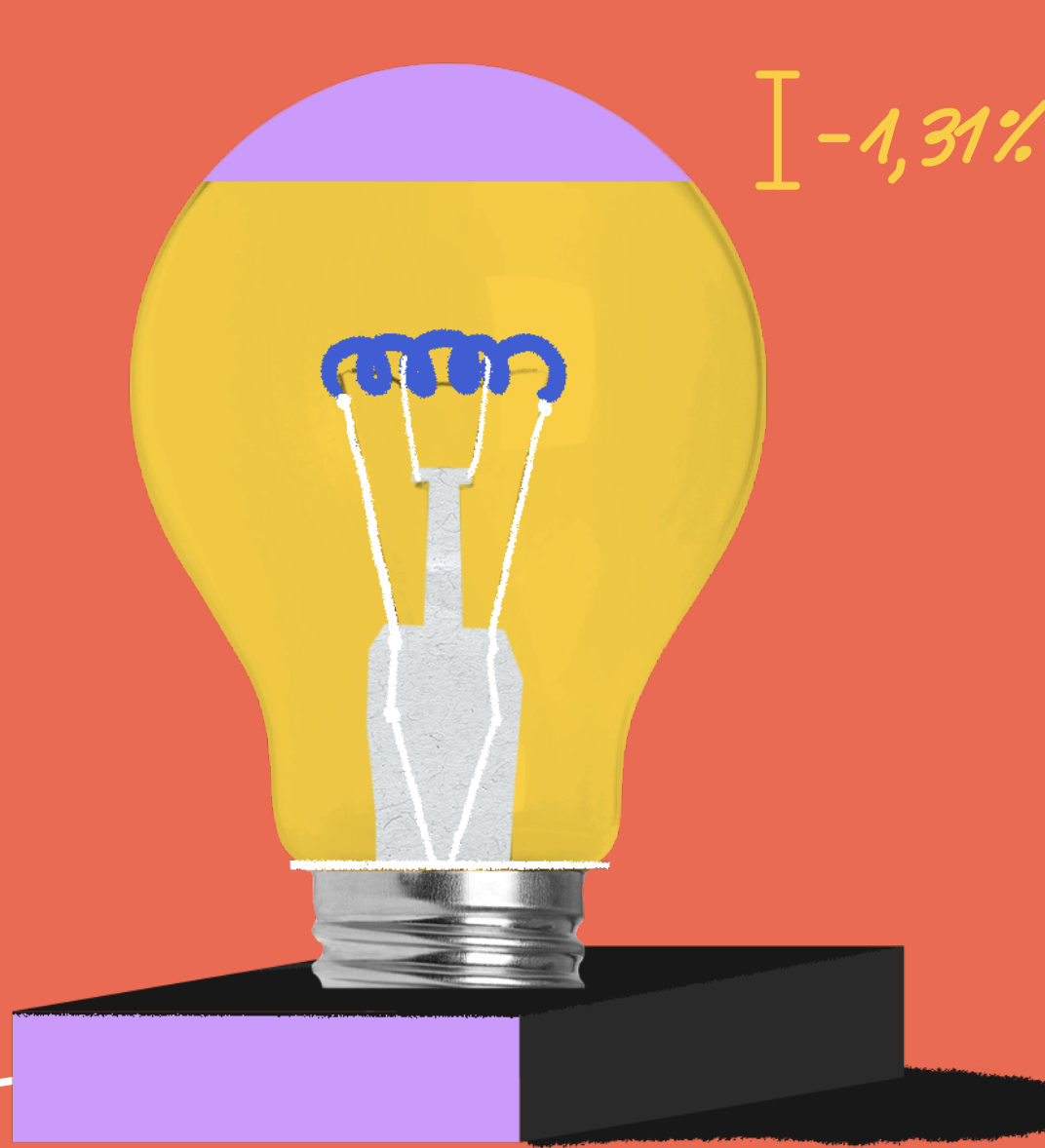

-1,31%

1ος Απολογισμός ESG



-21,34%

14.529 συμμετέχοντες και συμμετέχουσες σε **308** δράσεις περιβαλλοντικής ενημέρωσης και ευαισθητοποίησης



Μέγας Δωρητής ΚΠΙΣΝ

ΙΣΝ / SNF

ΙΔΡΥΜΑ ΣΤΑΥΡΟΣ ΝΙΑΡΧΟΣ STAVROS NIARCHOS FOUNDATION

Είναι μια πολύ καλή εισαγωγή σε **πρακτικές λύσεις** για επαύξηση της περιβαλλοντικής βιωσιμότητας σε μια πόλη σαν την Αθήνα.

SNFCC Green Weekend 2025 | Επείγουσες Συζητήσεις

Κοινωνικό Αποτύπωμα

Πλατφόρμα διάδρασης και συνεργασιών μεταξύ **διαφορετικών κοινωνικών ομάδων και φορέων**, μέσα από την τέχνη, τον διάλογο, και τις νέες ιδέες.



26.428 συμμετέχουσες και συμμετέχοντες σε διαφορετικά φεστιβάλ για τη **γυναικεία ενδυνάμωση**, την **πολυπολιτισμικότητα**, και την **περιβαλλοντική ευαισθητοποίηση**



Βήμα στους νέους ανθρώπους μέσα από το Youth Council με **25** εκδηλώσεις και **5.705** συμμετέχοντες και συμμετέχουσες



Πλατφόρμα σε **55** κοινωφελείς φορείς υγείας, προστασίας παιδιών, και περιβάλλοντος, προσελκύοντας **16.829** επισκέπτριες και επισκέπτες

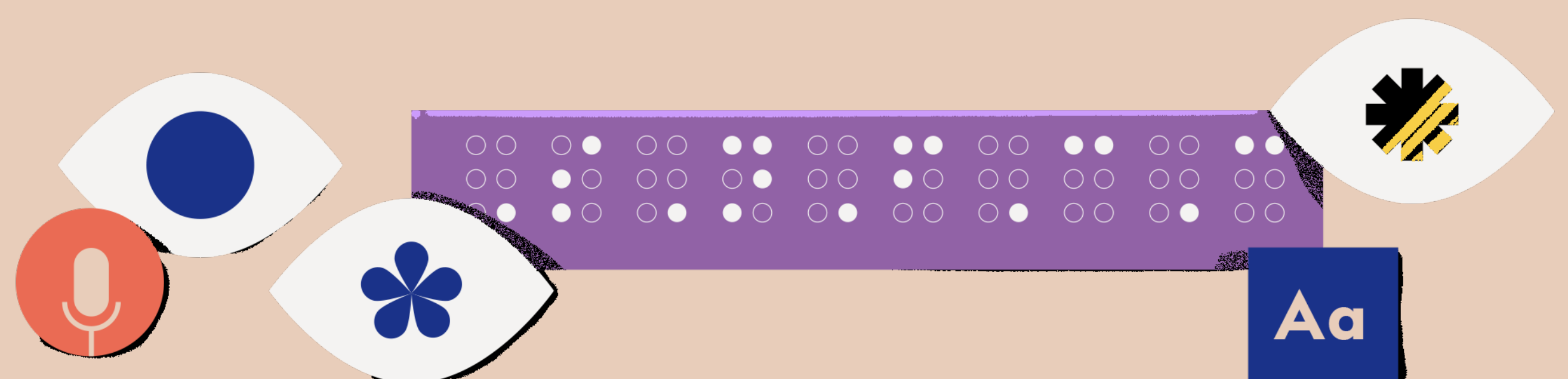

706 συμμετέχοντες και συμμετέχουσες σε δράσεις και υπηρεσίες προσβασιμότητας

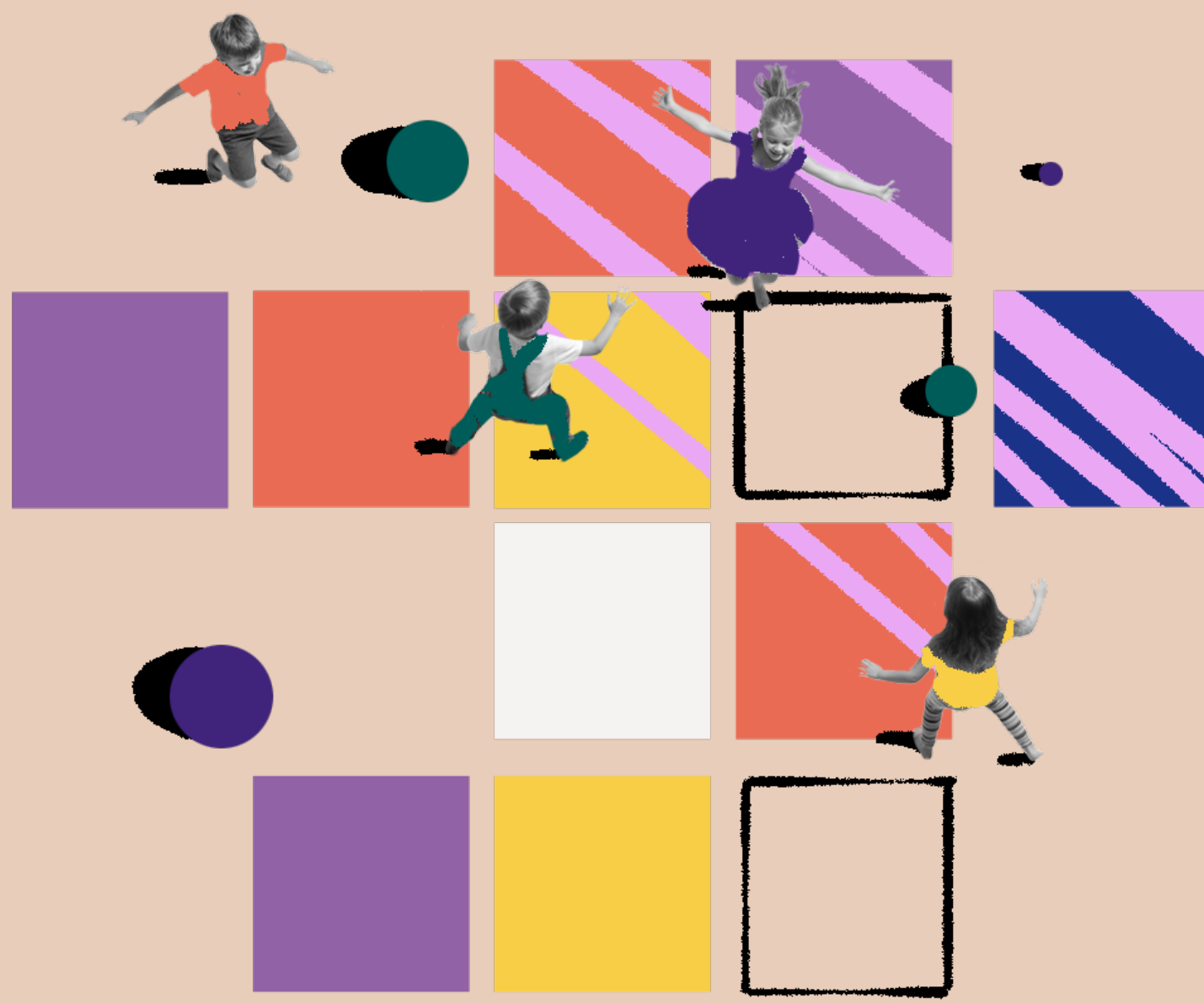

37 δράσεις ελεύθερης ροής για την ενεργοποίηση του δημόσιου χώρου με **67.305** συμμετέχοντες και συμμετέχουσες

249 εθελοντές και εθελόντριες από **16** έως **75** ετών



Μέγας Δωρητής ΚΠΙΣΝ

ΙΣΝ / SNF

ΙΔΡΥΜΑ ΣΤΑΥΡΟΣ ΝΙΑΡΧΟΣ
STAVROS NIARCHOS FOUNDATION

«Είναι πολύ **inspiring** και **εμβλαστικό** να ακούς τις ομιλίες, και να νιώθεις ταύτιση και ότι δεν είσαι μόνη.»

«Ήταν συγκλονιστικό να ακούω εμπειρίες από γυναίκες με τόσο **διαφορετικές** διαδρομές – με έκανε να σκεφτώ πτυχές της ισότητας που δεν είχα **ποτέ** φανταστεί.»

WOW Athens 2025

Εργοδότης Επιλογής

Το ΚΠΙΣΝ φιλοδοξεί να είναι εργοδότης επιλογής με τις αξίες της **συμπερίληψης** και των **ίσων ευκαιριών** στον πυρήνα της κουλτούρας του.



3.458 ώρες εκπαίδευσης προσωπικού

94 εργαζόμενες και εργαζόμενοι



62% γυναίκες εργαζόμενες σε **διοικητικές θέσεις**



Μέγας Δωρητής ΚΠΙΣΝ

ΙΣΝ / SNF

ΙΔΡΥΜΑ ΣΤΑΥΡΟΣ ΝΙΑΡΧΟΣ
STAVROS NIARCHOS FOUNDATION